

DAISHIN
KASHIMOTO

2026

7/5 SUN
日

15:00 [14:00開場]
北九州市立響ホール
HIBIKI HALL

YU
KOSUGE

CLAUDIO
BOHORQUEZ

Program

モーツァルト:ピアノ三重奏曲 ト長調 K.564

武満 徹:ピトゥイーン・タイズ

シューベルト:ピアノ三重奏曲

変ホ長調 op.148,
D897「ノットウルノ」

メンデルスゾーン:ピアノ三重奏曲

第1番 ニ短調 op.49

*曲目・曲順は変更になる場合があります。ご了承ください。

響音シリーズ
hibiki series

©Takehiro Goto

榎本大進 クラウディオ・ボルケス 小菅優

[ヴァイオリン]

[ピアノ]

[チェロ]



公演詳細

全席指定 [前売]

S席 9,000 円 A席 7,000 円

25歳以下 [A席] 3,500 円 [入場時要証明]

3公演*S席セット券 31,000 円 [限定 40セット]

発売日 2月20日(金)10:00~

[1人2セットまで]

*対象公演 ①本公演、②5/16(土) チョ・ソングン、③6/6(土) ユジャ・ワン [ピアノ]

■申込み方法 WEB販売のみ(要会員登録・無料) ■いずれもS席。座席はお選びいただけません。

■25歳以下...この公演では、2001年以降生まれの方が対象です。(入場時要証明)

■未就学児入場不可 ■当日各500円増(前売券完売時は当日券なし)

※一般財団法人福岡県退職教職員協会の公益目的事業の一環として本公演を支援しています。

Ticket

■ 一般発売 2/26(木) 10:00~

KICPACメンバーズ
先行予約 2/20(金) 10:00~17:00

WEB会員先行予約
(チケットクラブQ) 2/25(木) 10:00~17:00

■ チケットぴあ [Pコード: 318-123]

■ ローソンチケット [Lコード: 81999]

※チケットの取扱いは裏面をご参照ください。

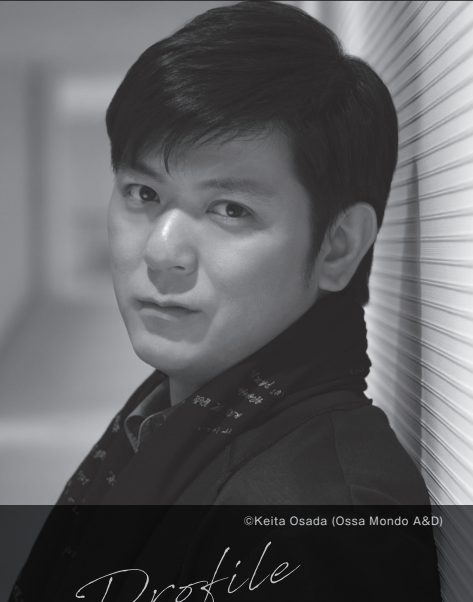

©Keita Osada (Ossa Mondo A&D)

Profile

榎本大進 [ヴァイオリン]
Daishin Kashimoto, Violin

ブリッツ・クライスラー、ロン＝ティボーの両国際音楽コンクールでの1位など、5つの権威ある国際コンクールで優勝。マゼール、小澤征爾、ヤンソンス、P. ヤルヴィなど著名指揮者のもと、国内外のオーケストラと共演。室内楽でも、クレーメル、堤剛などと共演を重ね、現在、兵庫県で「ル・ボン国際音楽祭～赤穂・姫路」を音楽監督として率いている。

主なCDに、ベートーヴェン：ヴァイオリン・ソナタ全集（ワーナー・クラシックス）など。2010年にはベルリン・フィル第1コンサートマスターに正式就任。ソリスト活動と並行し、ヨーロッパ楽壇の最前線で活躍している。これまで、恵藤久美子、田中直子、ザハール・ブロン、ライナー・クスマウルに師事。

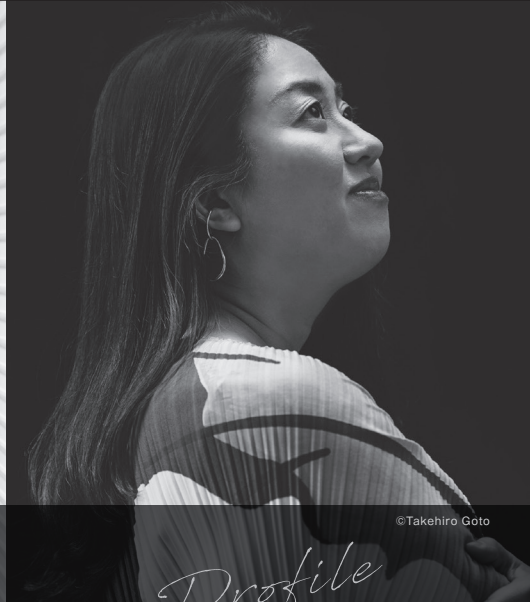

©Takehiro Goto

Profile

小菅優 [ピアノ]
Yu Kosuge, Piano

2005年カーネギーホールで、翌06年にはザルツブルク音楽祭でそれぞれリサイタル・デビュー。ドミトリエフ、デュトワ、小澤らの指揮でBBC響やNDRエルブフィルと共演。10年ザルツブルク音楽祭でボゴレリッチの代役として出演。その後も世界的な活躍を続ける。現在は様々なベートーヴェンのピアノ付き作品を徐々に取り上げる新企画「ベートーヴェン詣」に取り組む。14年に第64回芸術選奨音楽部門 文部科学大臣新人賞、17年に第48回サントリー音楽賞受賞。録音は、ソニーから発売している「藤倉大：ピアノ協奏曲＜インパルス＞&WHIM／ラヴェル：ピアノ協奏曲ト長調」（第77回文化庁芸術祭優秀賞受賞）をはじめ数多い。2023年よりピアノ・ソナタに焦点をあてた新プロジェクト“ソナタ・シリーズ”を展開。



©Peter Adamik

Profile

クラウディオ・ボルケス [チェロ]
Claudio Bohórquez, Cello

チェロをボリス・ベルガメンシコフに師事。1995年「ジュネーヴ国際音楽コンクール」優勝。2000年第1回「パブロ・カザルス国際コンクール」で第1位および最も優れた室内楽演奏に贈られる特別賞を受賞。2003年よりベルリンのハンス・アイスラー音楽大学の客員教授、2011年よりシュトゥットガルト音楽大学の教授として後進の指導にもあたっている。

これまで、世界中の名門オーケストラと、日本ではN響、東フィルなどと共演している。また、カザルス音楽祭（プエルトリコ）、ペンデレツキ音楽祭（ワルシャワ）など世界各地の音楽祭にも招かれており、高い評価を得ている。

使用楽器は、バーデン＝ヴュルテンベルク州立銀行から贈られたチェロ「G.B.ロゲリー」。



hibiki子ども未来シート

先着
30名

北九州市内在住の小・中・高校生とその保護者をご招待。5/16または7/5公演のいずれか1公演のみお申し込みいただけます。

詳細は専用の申込フォームにて必ずご確認ください。

受付開始 **3/3 (火) 10:00**

*チケットが完売した場合は募集を中止いたします。

hibiki子ども未来シート申し込み



託児サービスのご案内

対象は満6か月から小学校入学前。チケット購入後から公演日の10日前までに電話にてお申し込みください。

TEL **093-663-6661**
(9:00～17:00 | 土日祝除く)



お迎えジャンボタクシー

無料

運行は**14:00** から **14:45**。
満員になり次第発車します。

JR八幡駅 ▶ 響ホール

チケットの取扱い

*発売初日は
いずれも**10:00**から

電話

チケット専用ダイヤル TEL **093-663-6567**
(9:00～17:00 | 土日祝除く)

窓口

北九州市立 響ホール管理事務室 (9:00～17:00)

J:COM北九州芸術劇場 Q-station
(平日 11:00～18:00 | 土日祝 10:00～18:00)

WEB

事前会員登録
無料
24時間購入可

WEB購入は
こちらから



プレイ
ガイド

チケットぴあ [Pコード: **318-123**]

ローソンチケット [Lコード: **81999**]

お願いとご案内

- *やむを得ぬ事情により、公演内容が変更となる場合がございます。
- *公演中止の場合を除き、チケットの変更・キャンセル・払戻しはできません。
- *演奏中は入場を制限させていただいております。
- *演奏中の写真撮影・録音・録画・携帯電話等の使用は、固くお断りいたします。
- *転売を目的としたチケット購入は固くお断りいたします。

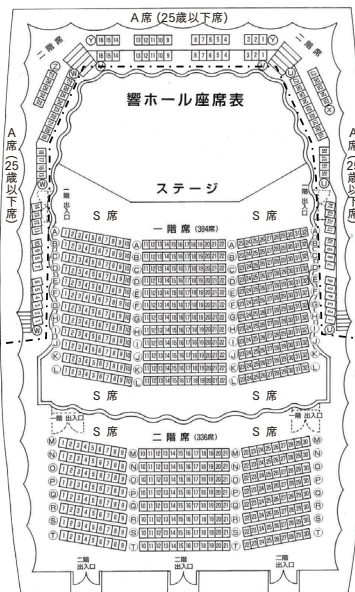

*響ホールでは二階席への移動は階段のみとなっております。

座席表は
こちらから



ACCESS



〒805-0062 北九州市八幡東区平野1-1-1

- JR 「八幡駅」下車 徒歩約15分
- 西鉄バス 「八幡駅入口第一」「西本町四丁目南」「国際村交流センター前」下車
- 車 北九州市高速「大谷ランプ」から約10分

お問い合わせ

(公財)北九州市芸術文化振興財団 音楽事業課

TEL **093-663-6661**
(9:00～17:00 | 土日祝除く)